ЖЕНЩИНЫ РЕСПУБЛИКИ КАЛМЫКИЯ

АСТРАХАНЬСТАТ

ПО ДАННЫМ ВСЕРОССИЙСКОЙ ПЕРЕПИСИ НАСЕЛЕНИЯ 2020, НА 1 ОКТЯБРЯ 2021 ГОДА

ЧИСЛЕННОСТЬ ЖЕНЩИН

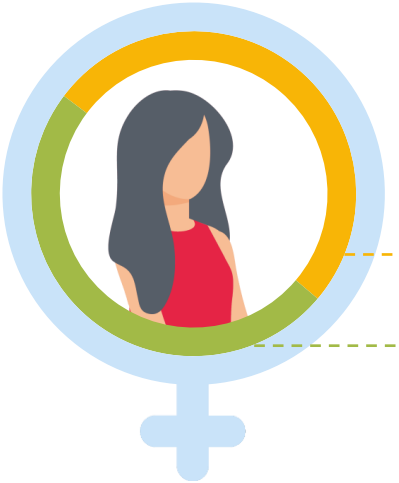

138,4 тысяч человек

51,8% населения области

сельские жители **50,9%**

городские жители **49,1%**

БРАЧНОЕ СОСТОЯНИЕ

из числа указавших состояние в браке

104,9 тысяч человек состоят в браке **49,9%**

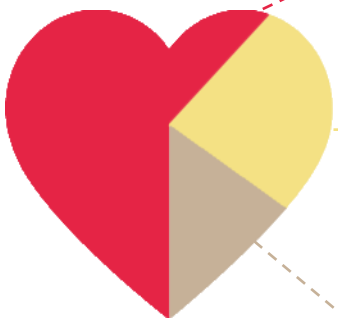

официально разведённые, разошедшиеся, вдовые **28,0%**

никогда не состояли в браке **22,1%**

ВОЗРАСТНАЯ СТРУКТУРА

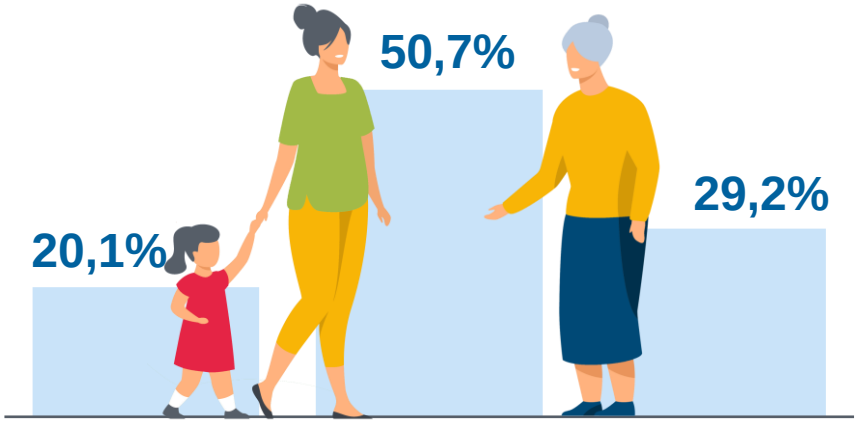

моложе трудоспособного возраста

трудоспособного возраста

старше трудоспособного возраста

ОБРАЗОВАНИЕ

из числа указавших уровень образования

60,4% профессиональное

0,8% - кадры высшей квалификации

1,2% - неполное высшее (незаконченное)

27,8% - высшее

30,6% - среднее профессиональное

общее **38,1%**

15,7% - среднее

8,2% - основное

7,8% - начальное

6,4% - дошкольное

не имеют образования **1,5%**